ИТОГИ И ПЛАНЫ

СОЗДАЕМ КОМФОРТНЫЙ ГОРОД ВМЕСТЕ

Соснин Эдуард Олегович
Глава города Перми

ПЕРМСКАЯ АРТ-РЕЗИДЕНЦИЯ

НАЗНАЧЕНИЕ

- площадка для арт-проектов
- творческие коллективы
- индивидуальные исполнители, авторы, продюсеры, арт-менеджеры, кураторы







ПАРАМЕТРЫ

- выставочная площадь **> 500 кв. м**
- одновременно **3-5 экспозиций в год**
- около **30 выставок**

ПЛАНЫ

Расширение возможностей
Пермской арт-резиденции
с открытием после реконструкции
одноэтажного крыла здания
по ул. Монастырской

КЕРАМИЧЕСКАЯ МАСТЕРСКАЯ

КОВОРКИНГ

ВНУТРЕННИЙ ДВОР – МНОГОФУНКЦИОНАЛЬНОЕ АРТ-ПРОСТРАНСТВО

Официальный сайт

Сообщество в ВК

ИТОГИ СОЦИАЛЬНО-ЭКОНОМИЧЕСКОГО РАЗВИТИЯ

СРЕДИ ГОРОДОВ-МИЛЛИОННИКОВ

- **2 место** — **по инвестициям в основной капитал** на душу населения
- **4 место** — **по объему отгруженных товаров промышленного производства** на душу населения
- **4 место** — **рейтинг IQ-городов**
- **4 место** — **индекс качества городской среды**
- **5 место** — **место по уровню развития ГЧП**
- **7 место** — **по заработной плате среди городов-миллионников**

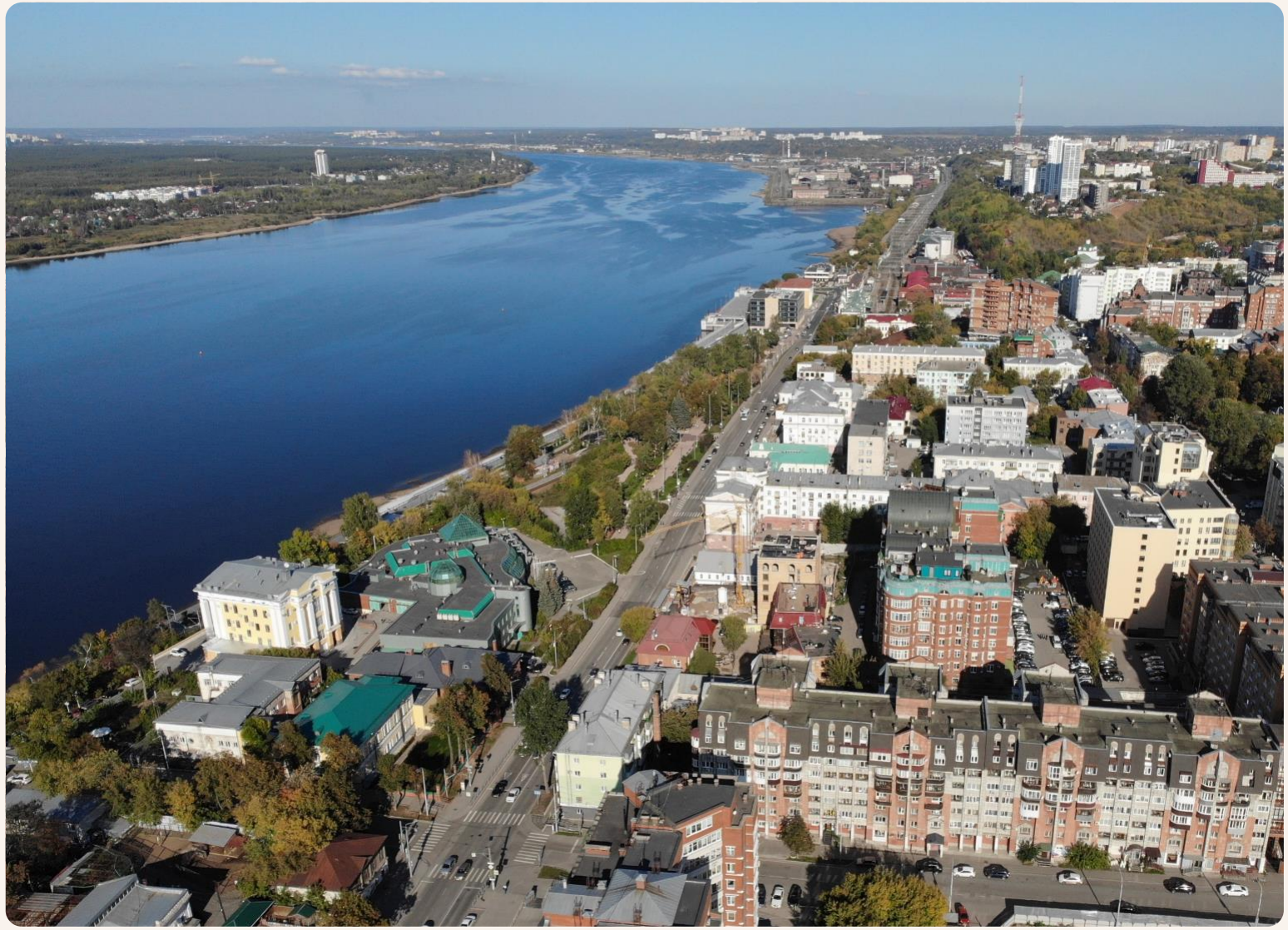

ДОХОДЫ БЮДЖЕТА ГОРОДА ПЕРМИ




#ПЕРМЬЗЕЛЁНАЯ

ПРОЕКТ «ЗЕЛЁНОЕ КОЛЬЦО»

#ПЕРМЬЗЕЛЁНАЯ

Сайт «Зелёное кольцо Перми»



«Яблоневый сад»



набережная реки Камы

Егошихинский культурно-мемориальный парк



ООПТ «Черняевский лес»



парк культуры и отдыха «Балатово»

благоустройство долины р. Данилихи

благоустройство долины р. Егошихи

ЧЕРНЯЕВСКИЙ ЛЕС

ХАРАКТЕРИСТИКИ ОБЪЕКТА

11
количество входных групп

7
реновация существующих мест отдыха

49
количество видеокамер

5,8 км
новые линии освещения









ДОРОЖНО-ТРОПИНОЧНАЯ СЕТЬ

26,5 км
гравийные беговые и велодорожки

1,7 км
деревянный настил

1,7 км
аллея Меридиан

0,8 км
ремонт асфальтового покрытия

ДОЛИНА РЕКИ ЕГОШИХИ

5
ландшафтных парков

3,7 км
экологических троп на металлокаркасе

26
смотровых, детских и спортивных площадок

2
визит-центра



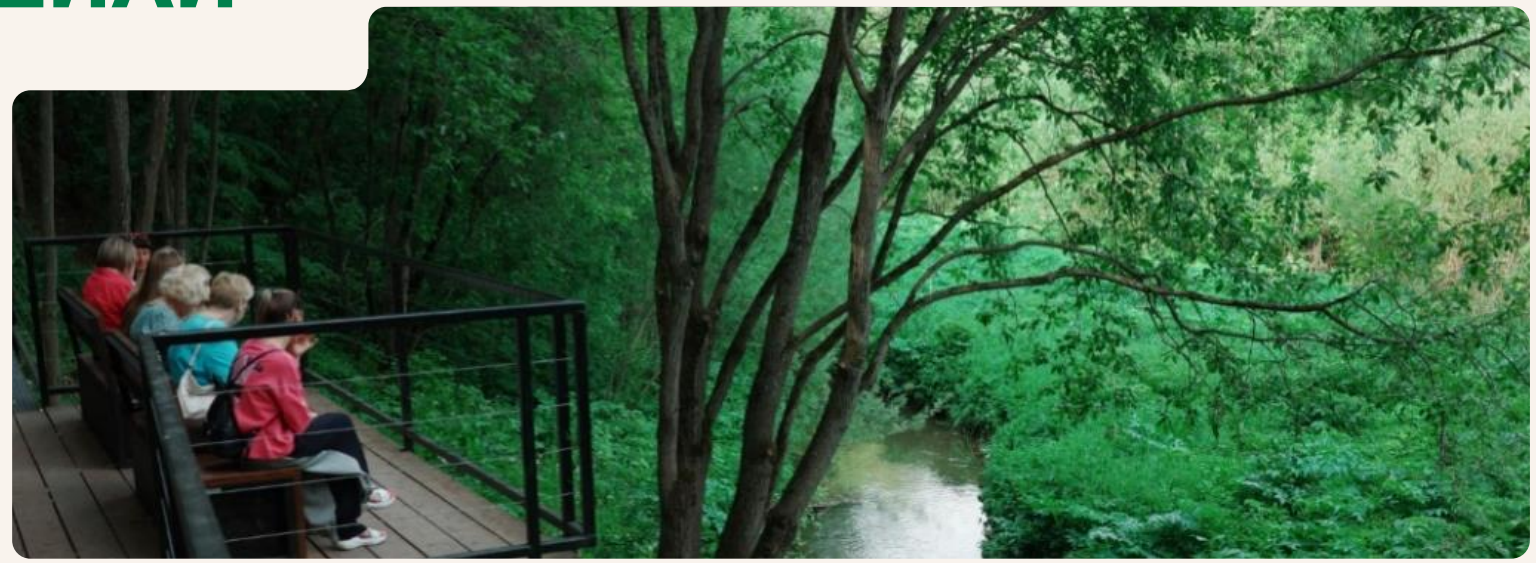







ДОЛИНА РЕКИ ДАНИЛИХИ

#ПЕРМЬЗЕЛЁНАЯ











3
ландшафтных парка

2,6 км
экологических троп на металлокаркасе

22
смотровые, детские и спортивные площадки

2
визит-центра

РАЗВИТИЕ ПРОЕКТА «ЗЕЛЁНОЕ КОЛЬЦО»

ЗАВЕРШЕНЫ РАБОТЫ НА ОБЪЕКТАХ

- Долина реки Егошихи (1 этап)
  Долина реки Данилихи (1 этап)
- Квартал 2 ООПТ
  «Черняевский лес»





ПРОЕКТИРОВАНИЕ НОВЫХ ОБЪЕКТОВ

- **Экологический парк «Южный лес»**
- **Сад Соловьев**
- **Дополнительные локации в долине реки Егошихи**
  - ул. Народовольческая – Средняя дамба
  - ул. Веселая – Южная дамба
  - ул. Чкалова – река Гусянка
- **Дополнительные локации в долине реки Данилихи**
  - вдоль ул. Грузинской
  - вдоль ул. Подгорной
  - вдоль ул. Вильвенской
  - ручей Красновский
  - от ул. Муромской до ул. Тбилисской

РАЗРАБОТКА КОНЦЕПЦИЙ

- **Долина реки Ивы**
- **Долина реки Мулянки**
- **«Красные горки» в Закамске**

БЛАГОУСТРОЙСТВО

#ПЕРМЬЗЕЛЁНАЯ

ИТОГИ 2025 г.

1,4 МЛРД РУБ.

Благоустройство парков и скверов

- набережная реки Камы от ТЦ «Речник» до территории ООО «Мотовилихинские заводы»
- сквер по ул. Уральской
- сквер журналистов
- сквер «Аллея памяти»
- сквер в 64 кв. эспланады
- сад им. Любимова



новый участок набережной



сад им. Любимова



сквер по ул. Уральской

> 1000 КАДОК



мобильное озеленение

БЛАГОУСТРОЙСТВО

#ПЕРМЬЗЕЛЁНАЯ

ПЛАНЫ 2026-2028 гг.

3,5 МЛРД РУБ.
Благоустройство парков и скверов

15 ОБЪЕКТОВ

- сквер купцов Грибушиных
- парк «Счастье есть»
- место отдыха у Мотовилихинского пруда
- сад им. Миндовского
- обустройство набережной реки Камы вдоль территории Мотовилихинских заводов


парк у Андроновских прудов


сквер купцов Грибушиных


сквер ЖК «Боровики»


#ПЕРМЬВПОРЯДКЕ

ДОРОЖНОЕ ХОЗЯЙСТВО

ИТОГИ 2025 г.

87,2%
Доля дорог
в нормативном состоянии

ЕЖЕГОДНЫЙ ОБЪЕМ ДОРОЖНОГО РЕМОНТА

> 1 МЛН КВ. М ДОРОГ

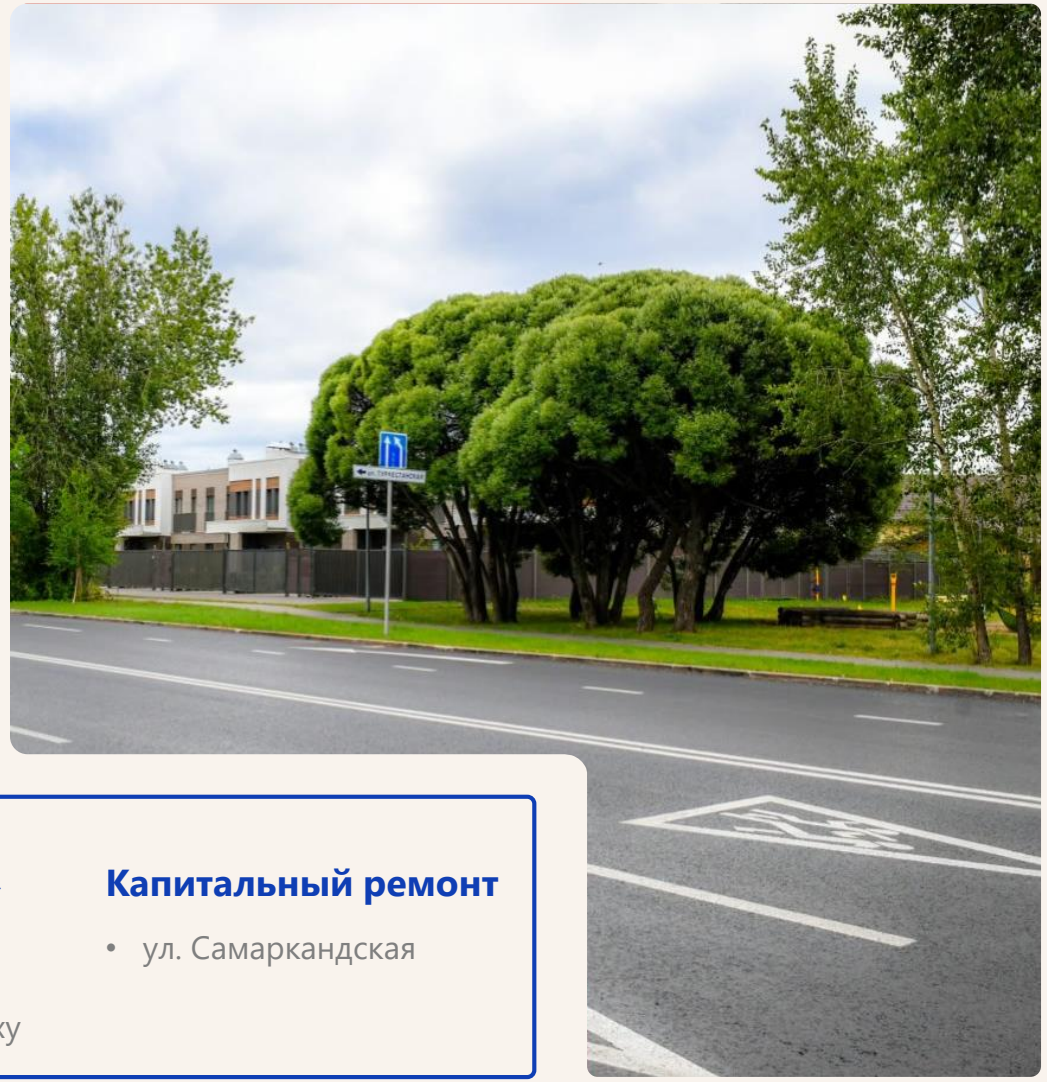



В том числе ремонт в рамках НП «Инфраструктура для жизни»

- 17 объектов УДС
- мостовой переход через реку Егошиху
- путепровод через ж/д пути и реку Данилиху

Капитальный ремонт

- ул. Самаркандская

ДОРОЖНОЕ ХОЗЯЙСТВО

#ПЕРМЬВПОРЯДКЕ

ПЛАНЫ 2026-2028 гг.

1,9 МЛРД РУБ.
Строительство и реконструкция автомобильных дорог

- Ивинский проспект
- ул. Николая Островского
- ул. Агатовая
- ул. Карпинского от ул. Архитектора Свиязева до ул. Космонавта Леонова
- ул. Углеуральская
- ул. Монастырская от площади Трех столетий до территории Мотовилихинских заводов
- Комсомольский проспект от ул. Ленина до ул. Екатерининской по неч. стороне, Тр-5в

4,6 МЛРД РУБ.
Ремонт автомобильных дорог

В том числе ремонт в рамках НП «Инфраструктура для жизни»

- 17 объектов УДС (ежегодно)

Капитальный ремонт

- ул. Борчанинова на участке от ул. Петропавловской до ул. Пушкина
- ул. Строителей на участке выезда из д. Кондратово
- ул. Советская от Комсомольского проспекта до ул. Сибирской

10,4 МЛРД РУБ.
Содержание автомобильных дорог



ТРАНСПОРТ

650 тыс.
пассажиров ежедневно

АВТОБУСЫ

Заключение новых контрактов

- подвижной состав не старше 5 лет
- автобусы особо большого класса на части маршрутов
- газомоторные автобусы

Средний возраст транспорта

автобус **1,9 лет**

трамвай **7,5 лет**



ЭЛЕКТРИЧЕСКИЙ ТРАНСПОРТ

44
Новых трамвая

35 км
Реконструкция трамвайных путей

16,3 млрд руб.
Объем инвестиций



УМНЫЕ ОСТАНОВОЧНЫЕ ПАВИЛЬОНЫ

- электронное табло с прогнозом прибытия транспорта
- видеокамеры с передачей данных в ЕСНВ
- тревожная кнопка 112
- USB-зарядки
- освещение

155
умных остановок установлены

+ 48
умных остановок появятся до конца 2026 г.





ЖИЛИЩНЫЕ ОТНОШЕНИЯ

ИТОГИ 2025 г.

2,6 МЛРД РУБ.
Расселение граждан из аварийного жилья

32,3 ТЫС. КВ. М

1,9 ТЫС. ЧЕЛ.



МКД по ул. Нейвинской

ПЛАНЫ 2026-2028 гг.

6,7 МЛРД РУБ.
Расселение граждан из аварийного жилья

56,2 ТЫС. КВ. М

3,1 ТЫС. ЧЕЛ.

РЕМОНТ ФАСАДОВ

ИТОГИ 2025 г.

1,4 МЛРД РУБ.
Ремонт фасадов

73 ФАСАДА



ПЛАНЫ 2026-2027 гг.

1,1 МЛРД РУБ.
Ремонт фасадов

68 ФАСАДОВ



РЕГУЛИРОВАНИЕ АРХИТЕКТУРНОГО ОБЛИКА В ПРАВИЛАХ БЛАГОУСТРОЙСТВА ТЕРРИТОРИИ ГОРОДА ПЕРМИ

#ПЕРМЬВПОРЯДКЕ

С 01.03.2025 ВСТУПИЛИ В СИЛУ ТРЕБОВАНИЯ

- к внешнему виду фасадов здания
- к содержанию фасадов, в т. ч. промывке поверхностей фасадов и их архитектурных элементов
- к проведению текущего и капитального ремонтов фасадов здания
- к отделочным материалам фасадов ОКС для проведения капитального и текущего ремонтов фасадов ОКС
- к цветовым решениям ОКС
- к размещению кондиционеров, маскирующих ограждений кондиционеров
- к разработке колерных паспортов ОКС, расположенных в границах городского центра и на улицах особого градостроительного значения

Переходные периоды:

12 месяцев – для приведения фасадов в нормативное состояние

5 лет – для текущего и капитального ремонтов ОКС в городском центре и на улицах особого градостроительного значения

10 лет – для текущего и капитального ремонтов ОКС на иных территориях

Переходный период: 3 года

за исключением ОКС, у которых получено решение о согласовании АГО, а также МКД, ИЖС, ОКН, гаражей



до

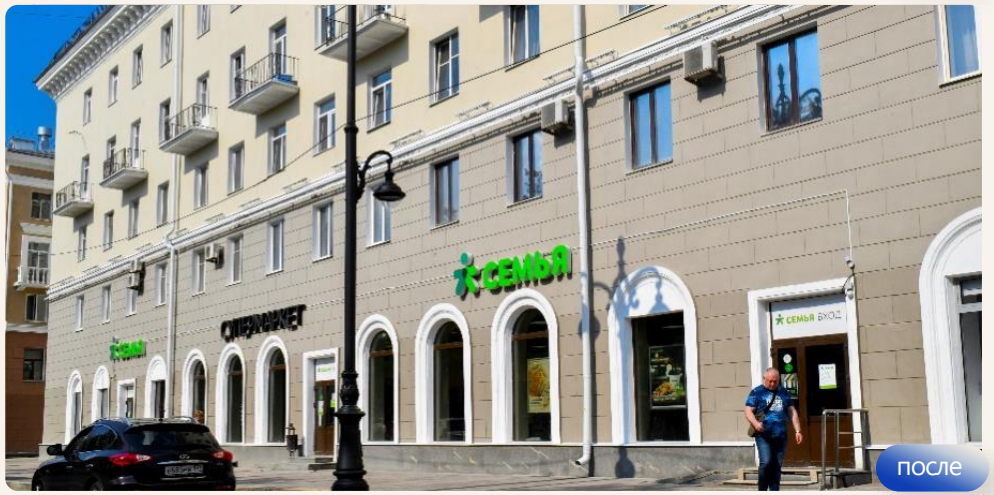

после

РЕГУЛИРОВАНИЕ АРХИТЕКТУРНОГО ОБЛИКА В ПРАВИЛАХ БЛАГОУСТРОЙСТВА ТЕРРИТОРИИ ГОРОДА ПЕРМИ

С 01.03.2025

все ОКС, расположенные в границах городского центра и на улицах особого градостроительного значения, должны иметь колерный паспорт капитального объекта, соответствующий требованиям Правил благоустройства, за исключением ОКС, у которых получено решение о согласовании АГО, а также МКД, ИЖС, ОКН, гаражей

Согласованные колерные паспорта можно скачать

2 760
колерных паспортов, в том числе **14** на Гостевом маршруте

776
по заказу ДГА

Колерный паспорт капитального объекта разрабатывается и является обязательным

- для проведения капитального ремонта ОКС
- для содержания фасада ОКС
- для проведения текущего ремонта фасада ОКС

ИНИЦИАТОРЫ РАЗРАБОТКИ КОЛЕРНОГО ПАСПОРТА

- физические лица
- юридические лица
- индивидуальные предприниматели
- администрация города Перми

АРХИТЕКТУРНО-ГРАДОСТРОИТЕЛЬНЫЙ ОБЛИК ОБЪЕКТОВ

ТЕРРИТОРИЯ, ГДЕ УСТАНОВЛЕНЫ ТРЕБОВАНИЯ К АРХИТЕКТУРНО-ГРАДОСТРОИТЕЛЬНОМУ ОБЛИКУ



280
заявлений
на согласование АГО
в 2023-2025 гг.

228
положительных
решений



МКД





Пермские моторы

Здание строительного колледжа

ВЫВЕСКИ

ЕЖЕГОДНО ОКОЛО 3 000

Демонтаж вывесок, не соответствующих требованиям

Стандартные требования к вывескам, их размещению и эксплуатации

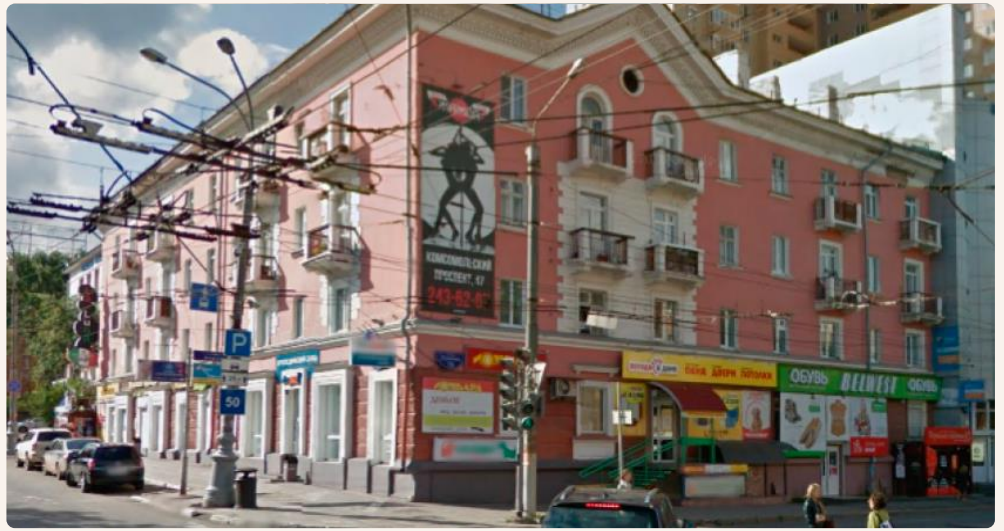

РАЗМЕЩЕНИЕ ВЫВЕСОК, СООТВЕТСТВУЮЩИХ СТАНДАРТНЫМ ТРЕБОВАНИЯМ, НЕ ТРЕБУЕТ РАЗРАБОТКИ КОЛЕРНОГО ПАСПОРТА

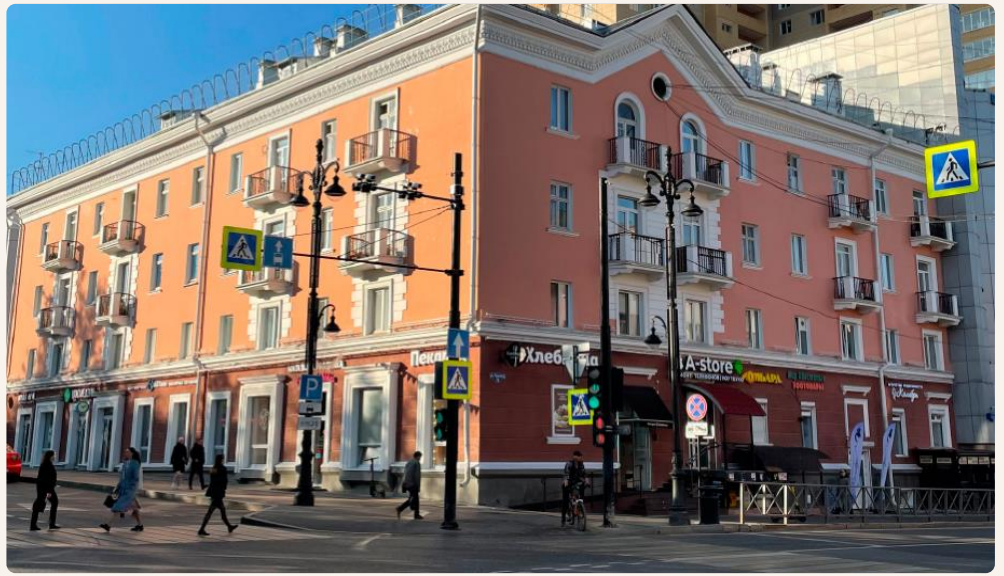

ЗАПРЕЩАЕТСЯ РАЗМЕЩЕНИЕ ВЫВЕСОК

- яркость > 2500 кд/м2
- мерцающий эффект
- с помощью проекторов, на экранах, телевизорах, бегущих строках и т.д.
- на архитектурных элементах фасадов
- на расстоянии < 1 м от памятных знаков, мемориальных досок, адресных указателей
- с полной или частичной заменой остекления витрин, оконных и дверных блоков экранами, световыми коробами
- содержащих информацию о табачной и алкогольной продукции, наркотических средствах, с бранными словами, непристойными и оскорбительными образами и выражениями

РЕГУЛИРОВАНИЕ ВЫВЕСОК НА ГОСТЕВОМ МАРШРУТЕ

#ПЕРМЬВПОРЯДКЕ

ГОСТЕВОЙ МАРШРУТ

территория, включающая улицы и примыкающие к ним территории, формирующая городской маршрут следования гостей города

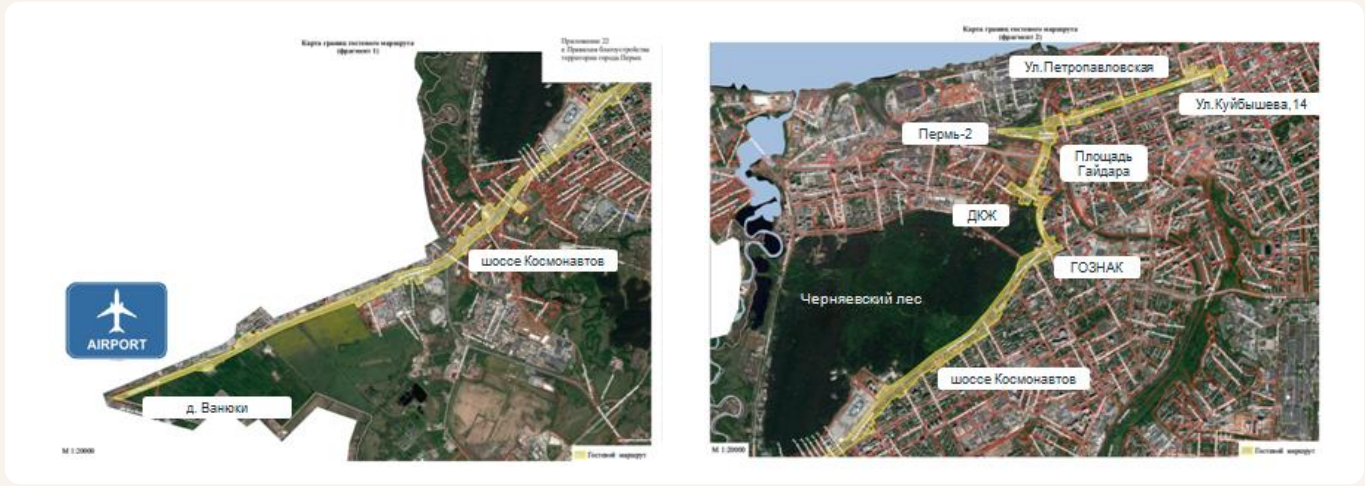

ДО 01.09.2026

владельцы вывесок на фасадах должны привести вывески в соответствие с установленными требованиями

5 ТИПОВ ВЫВЕСОК





АРХИТЕКТУРНО-ХУДОЖЕСТВЕННАЯ ПОДСВЕТКА

ИТОГИ 2025 г.

0,6 МЛРД РУБ.
Архитектурная подсветка

43 ЗДАНИЯ

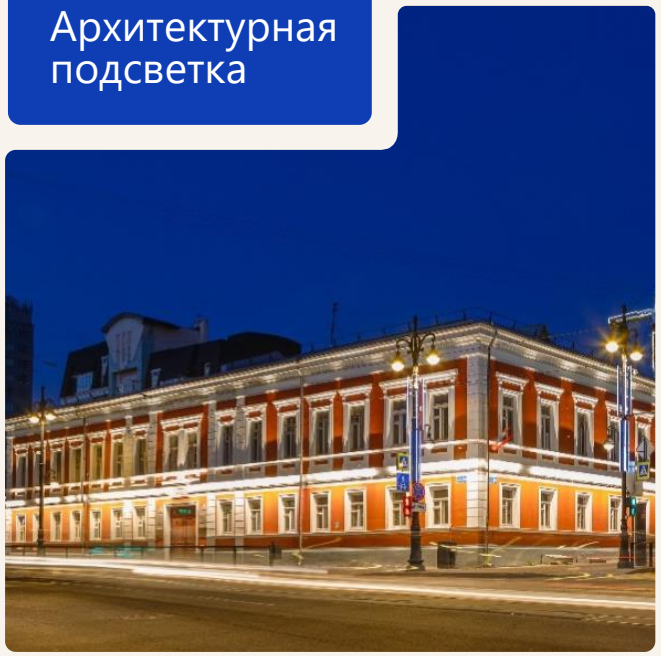

ПЛАНЫ 2026-2028 гг.

0,9 МЛРД РУБ.
Архитектурная подсветка

60 ЗДАНИЙ
по ул. Ленина и ул. Сибирской



ул. Ленина, 83


ул. Сибирская, 28 а

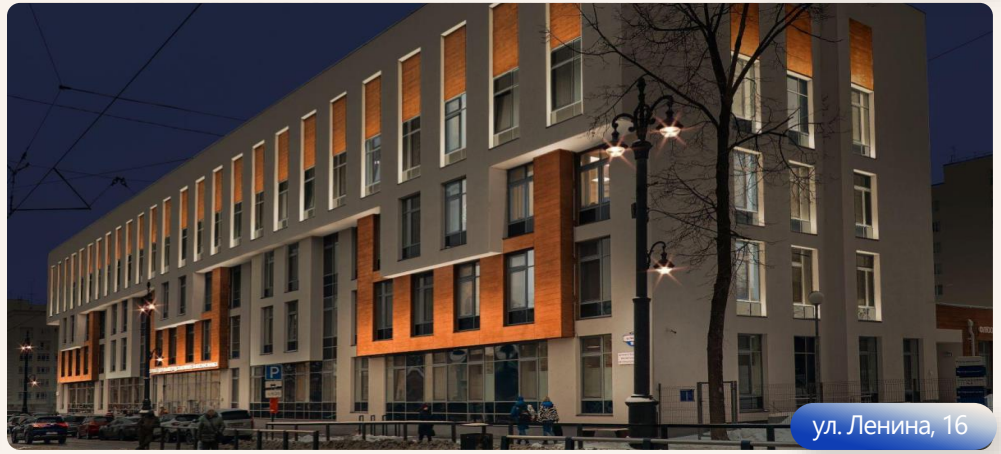
ул. Ленина, 16

БЛАГОУСТРОЙСТВО ДВОРОВЫХ ТЕРРИТОРИЙ

ИТОГИ 2025 г.

248 МЛН РУБ.
Благоустройство дворов МКД

97 ДВОРОВ

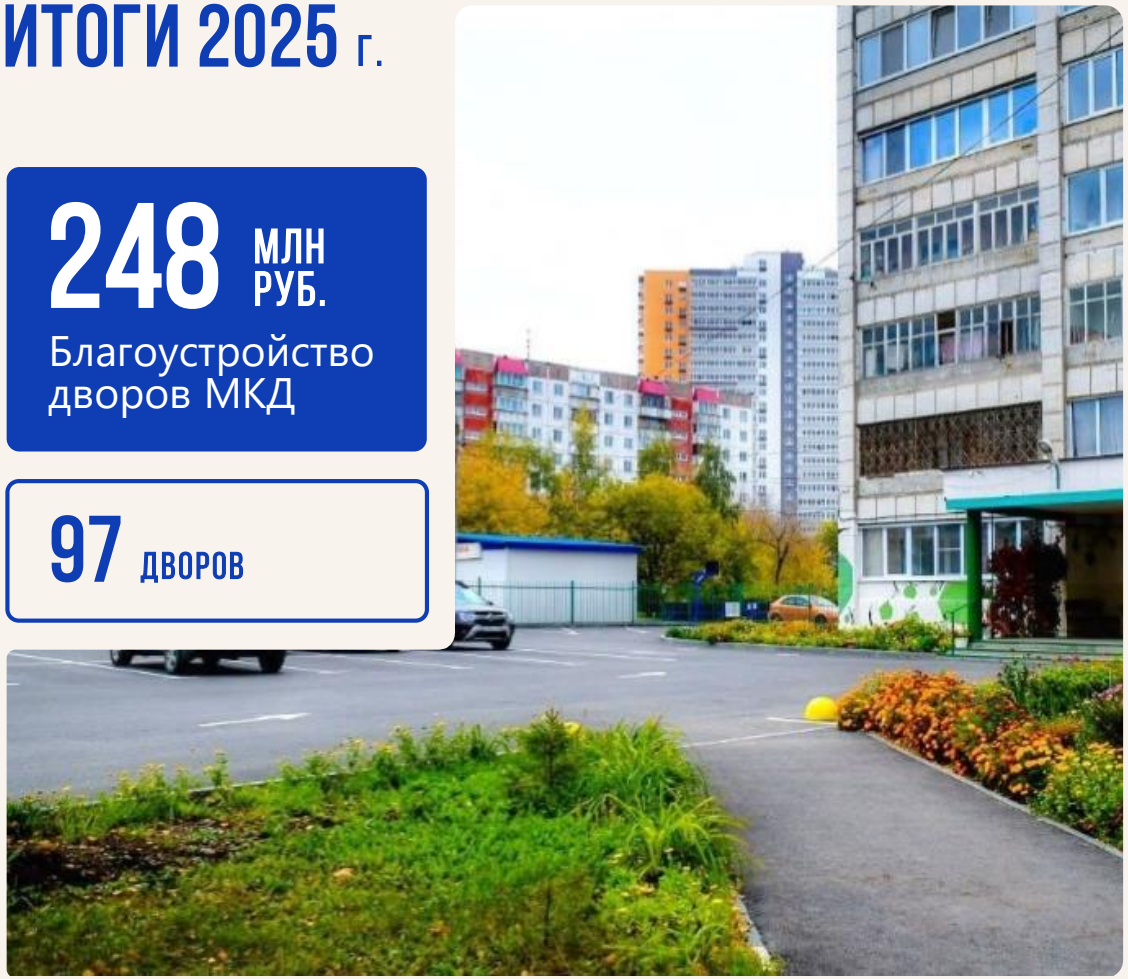

ПЛАНЫ 2026-2028 гг.

771 МЛН РУБ.
Благоустройство дворов МКД

432 ЕД.

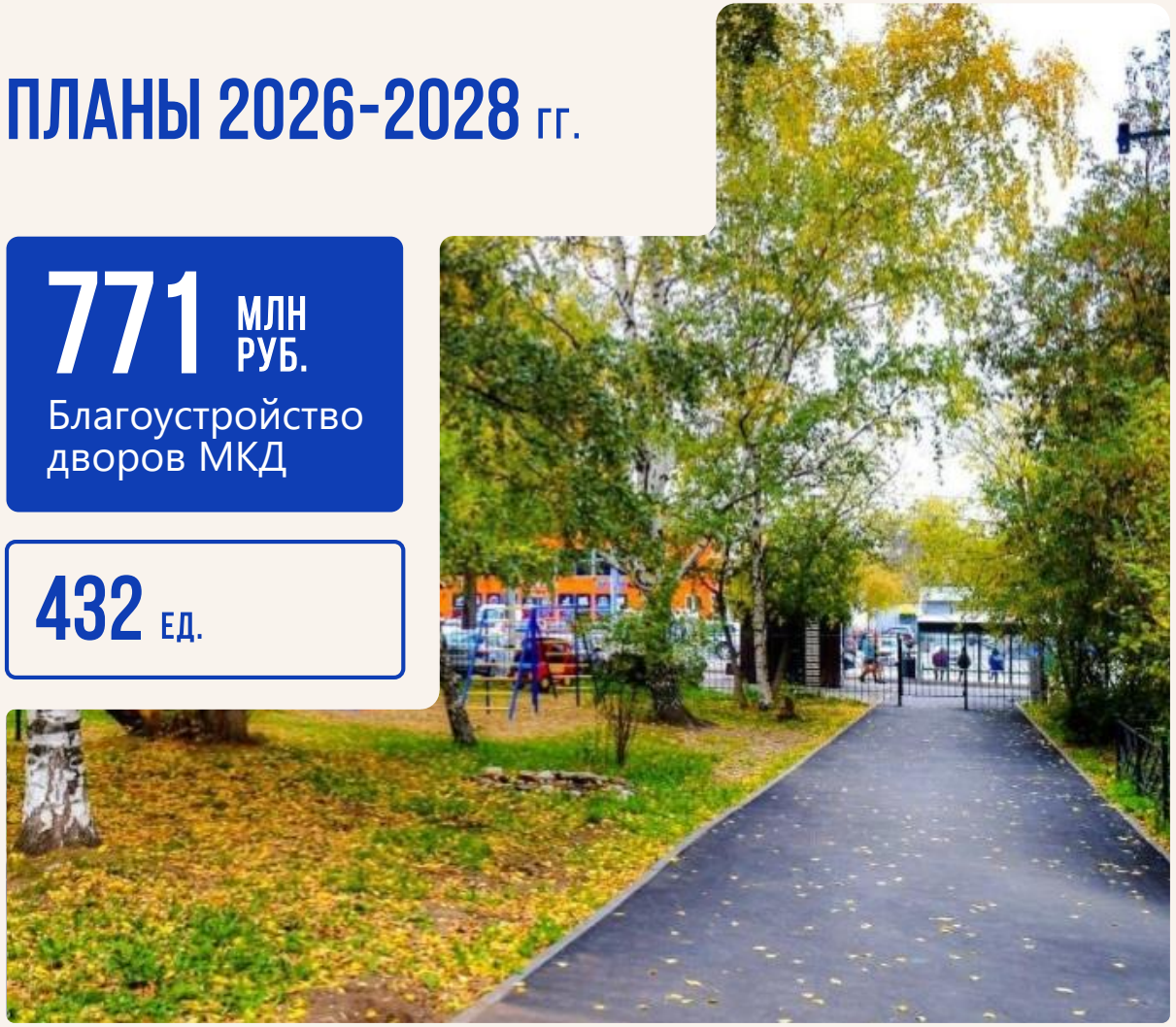

ЖИЛИЩНО-КОММУНАЛЬНОЕ ХОЗЯЙСТВО

#ПЕРМЬВПОРЯДКЕ

ПЛАНЫ 2026-2028 гг.

2,3 МЛРД РУБ.
Строительство объектов коммунального хозяйства



Строительство объектов коммунальной инфраструктуры за счет казначейского инфраструктурного кредита

6 объектов

Строительство и реконструкция сетей ливневой канализации центральной части города (проектирование)

6 объектов

Строительство сетей водоснабжения и водоотведения в мкр. индвидуальной жилой застройки

7 объектов

ОБРАЗОВАНИЕ

ИТОГИ 2025 г.

- школа по ул. Ветлужской - **1050 мест**
- школа по ул. Целинной - **700 мест**
- школа по ул. Уральской - **500 мест**
- кап. ремонт
  19 объектов образования
- спортивный зал в школе № 96
- благоустройство
  10 школьных дворов



школа по ул. Уральской, 110



школа по ул. Целинной, 15

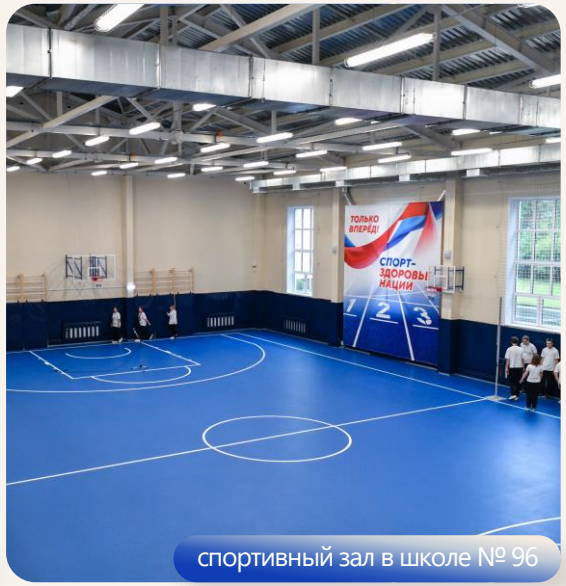

спортивный зал в школе № 96



школьный двор школы № 134

ОБРАЗОВАНИЕ

ПЛАНЫ 2026-2028 гг.

СТРОИТЕЛЬСТВО

5,4 МЛРД РУБ.

- Новые школы
  - по ул. Архитектора Свиязева, 15 – 2027 г., 1050 мест
  - по ул. Академика Веденеева, 71 – 2027 г., 1050 мест
  - по ул. Пушкина – 2027 г., 1050 мест
  - в мкр. Ива – 2026 г., 543 места (безвозмездная передача)
- Спортивные залы в школах № 79, № 81



школа по ул. Пушкина


школа по ул. Архитектора Свиязева, 15

РЕМОНТ УЧРЕЖДЕНИЙ

7,1 МЛРД РУБ.

- 91 здание детского сада
- 7 бассейнов в детских садах
- 70 зданий школ
- 20 зданий доп. образования
- 15 спортивных площадок
- благоустройство 19 школьных дворов

ОБРАЗОВАНИЕ

ПЕРСПЕКТИВЫ В РАМКАХ КРТ ДО 2030 ГОДА

ДЕТСКИЕ САДЫ

- мкр. Заимка – **320 мест**
- ул. Спешилова – **371 место**
- ул. Карпинского – **189 мест**
- ул. Плеханова – **51 место**
- мкр. Камская долина – **350 мест**
- мкр. Заостровка – **225 мест**
- мкр. Городские горки – **180 мест**
- ул. Куйбышева – **300 мест**
- ул. Старцева, 1б – **100 мест**

ШКОЛЫ

- мкр. Камская долина – **1050 мест**



школа в ЖК «Погода»

СПОРТ

ИТОГИ 2025 г.

59,8%

доля населения,
систематически занимающегося
физкультурой и спортом

66,0%

уровень обеспеченности
спортивными сооружениями

РЕМОНТ 19 ОБЪЕКТОВ

125 млн руб.

УСТРОЙСТВО 7 ПЛОСКОСТНЫХ СООРУЖЕНИЙ

57 млн руб.







СПОРТ

ПЛАНЫ 2026-2028 гг.

691 МЛН РУБ.
Ремонт учреждений

89 МЛН РУБ.
Устройство 12 спортивных площадок

37
Объектов спорта





АРЕНДА ШКОЛЬНЫХ СТАДИОНОВ

АКТИВНОСТИ

- проведение спортивных корпоративных мероприятий
- тренировочный процесс
- проведение обучения и отработка практических навыков (тренировки газоспасательных, медицинских служб предприятий)



- площадка для проведения мастер-классов по различным видам спорта
- реализация спортивных семейных активностей
- подготовка и сдача норм ГТО



ШКОЛЬНЫЕ СТАДИОНЫ

- **Мотовилихинский** МАОУ «Лицей № 10», ул. Серебристая, 8
- **Дзержинский** МАОУ «Флагман», ул. Голева, 8
- **Кировский** МАОУ «Синтез», ул. Юнг Прикамья, 3
- **Ленинский** МАОУ «СОШ № 32», ул. Советская, 102а
- **Индустриальный** МАОУ «Лицей № 3», ул. Архитектора Свиязева, 17
- **Орджоникидзевский** МАОУ «СОШ № 79», ул. Цимлянская, 4
- **Свердловский** МАОУ «Школа инженерной мысли», пр. Серебрянский, 9



ПЕРМСКИЙ МАРАФОН И ЕГО СПУТНИКИ

#ПЕРМЬВПОРЯДКЕ

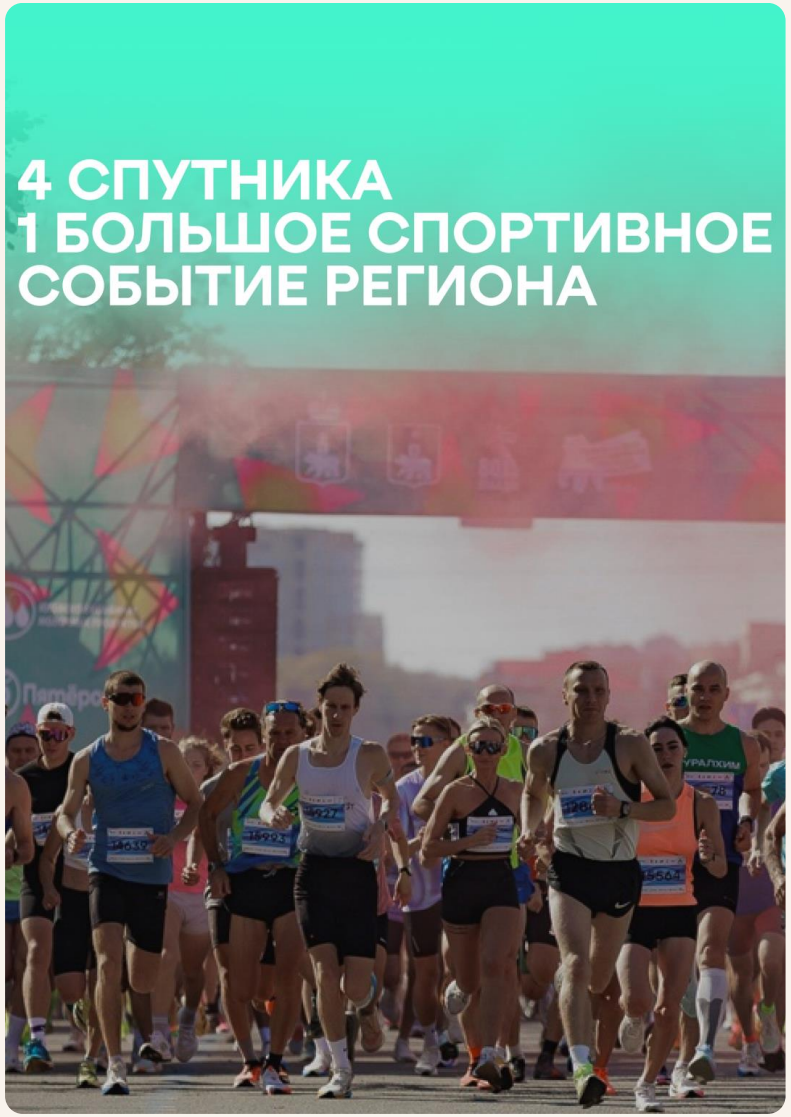

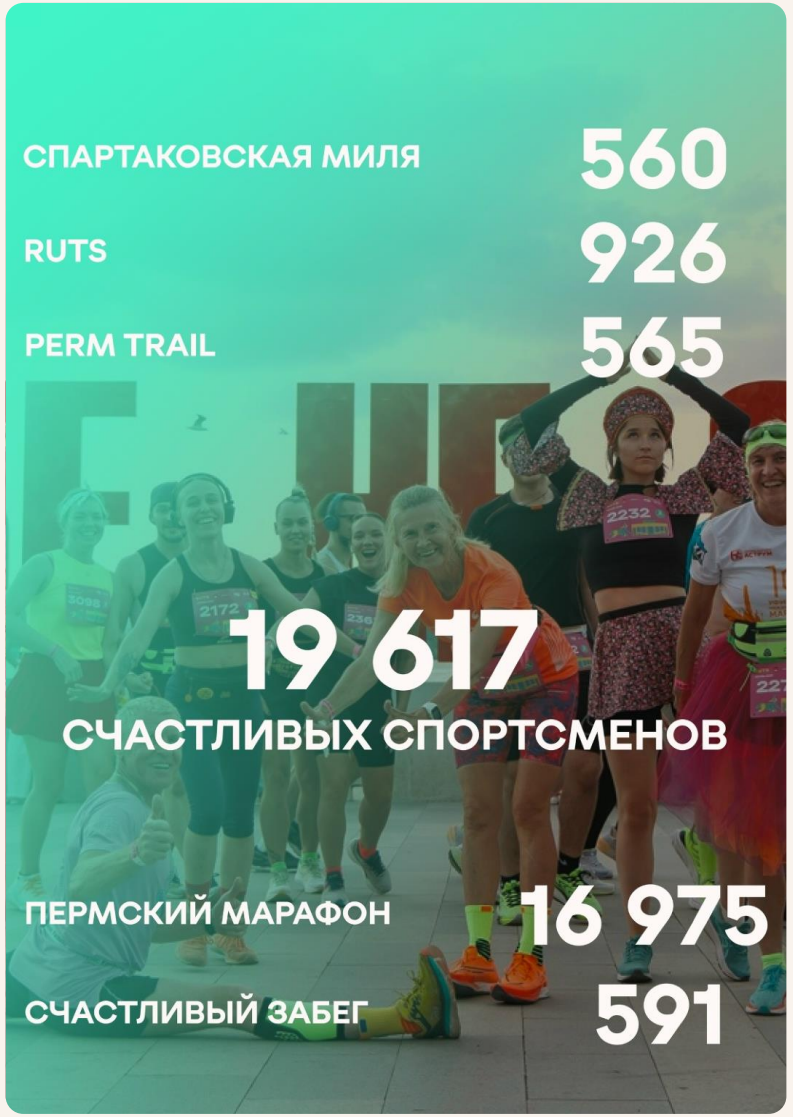

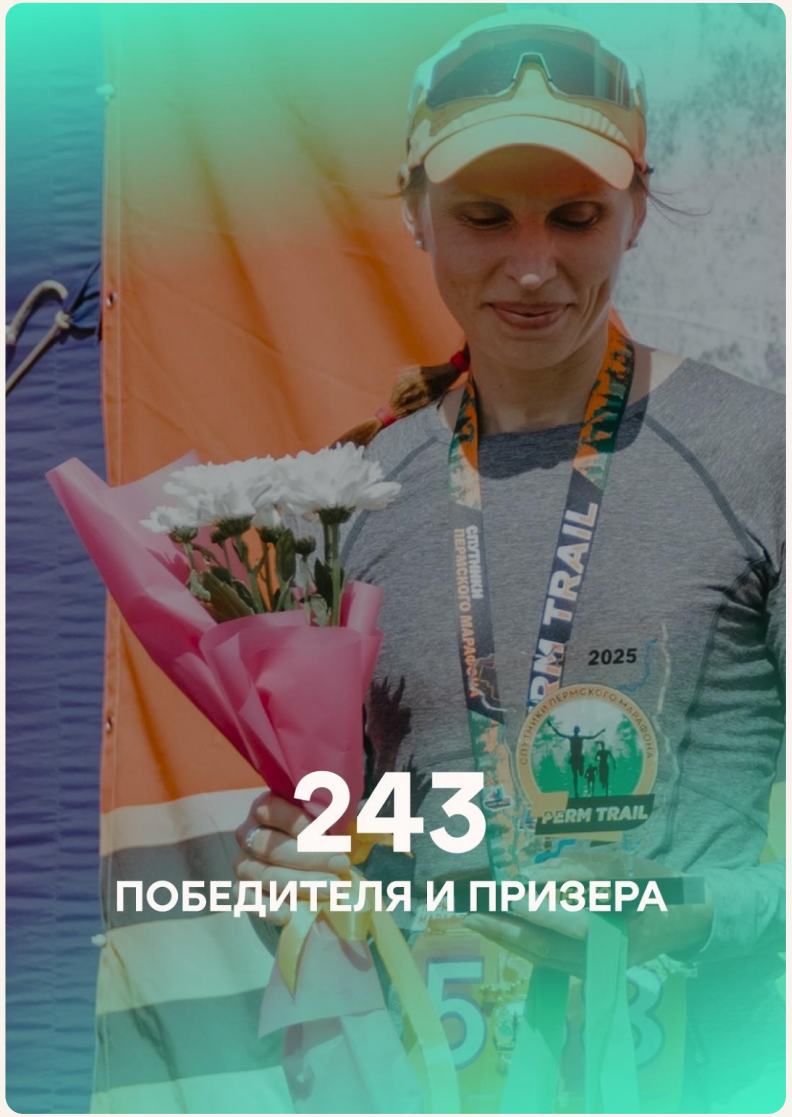

КУЛЬТУРА

ИТОГИ 2025 г.

#ПЕРМЬВПОРЯДКЕ

Ремонт

31 ОБЪЕКТ **310** МЛН РУБ.

В том числе комплексный ремонт музыкальной школы №5 «Созвучие»

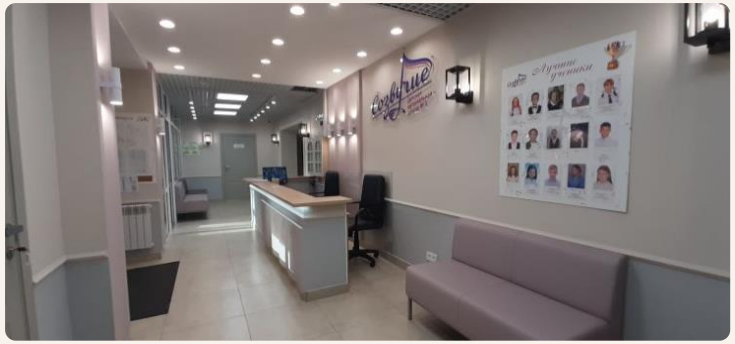





МОДЕЛЬНЫЕ БИБЛИОТЕКИ

- библиотека № 2 им. Н.В. Гоголя
- библиотека № 6 им. В.В. Бианки



МЕРОПРИЯТИЯ

- «Музыкальный квартал» на Пермской
- Многожанровый фестиваль «Причал»
- Фестиваль «Монумент Арт»
- Мероприятия, посвященные дням рождения районов города Перми



КУЛЬТУРА

ПЛАНЫ 2026-2028 гг.

1,4 МЛРД РУБ.

56 ЗДАНИЙ
в том числе:

Комплексный ремонт

5 ШКОЛ
дополнительного образования

672 МЛН РУБ.



397 МЛН РУБ.

23 ЗДАНИЯ
модельные библиотеки





ПЕРМСКИЙ БИЗНЕС-ИНКУБАТОР — КРЕАТИВНОЕ ПРЕДПРИНИМАТЕЛЬСТВО

ПЕРМСКИЙ БИЗНЕС-ИНКУБАТОР

- **коворкинг**
- **лекторий** на 25 чел.
- **зона мастер-классов** на 20 чел.
- **зона экспо продукции** резидентов (стеллажи и рейлы)

ПРЕИМУЩЕСТВА

- все нужные помещения в одном месте: рабочая зона, лекторий, зона МК, точка сбыта
- пространство для коллаборации резидентов
- трафик потенциальных покупателей: гости мероприятий и гости города
- точка сбыта продукции резидентов



КТО МОЖЕТ СТАТЬ РЕЗИДЕНТОМ

Креативные проекты, основанные на прикладном творчестве

- создание и производство одежды, аксессуаров, ДПИ, предметный дизайн и т.д.
- народные художественные промыслы и ремесла, деятельность галерей
- издательская деятельность (сувенирная полиграфия)

ОБЯЗАТЕЛЬНОЕ НАЛИЧИЕ

- линейки продукции с городской или региональной символикой
- материального креативного продукта на выходе

КОНЦЕПЦИЯ ПРАЗДНОВАНИЯ НОВОГО ГОДА

ЛЕГЕНДЫ ПАРМЫ

2026

С НОВЫМ ГОДОМ, ПЕРМЬ!

Ознакомиться
с фирменным стилем

и скачать его можно,
отсканировав QR-код

















ЦЕНТРАЛЬНЫЙ ЛЕДОВЫЙ КОМПЛЕКС «ЛЕГЕНДЫ ПАРМЫ»

ПЕРИОД РАБОТЫ

28.12.2025 – 23.02.2026

- **2** склона для сноуборда и горных лыж
- **4** желоба для тюбинга
- **до 200** человек единовременное нахождение

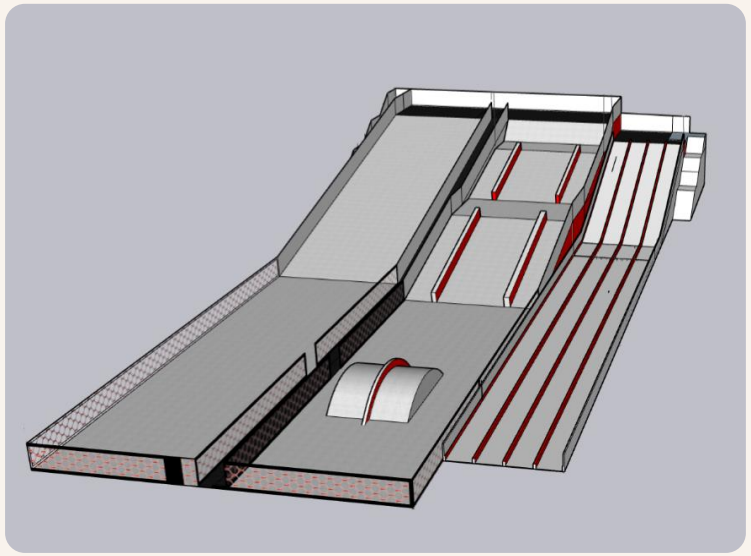

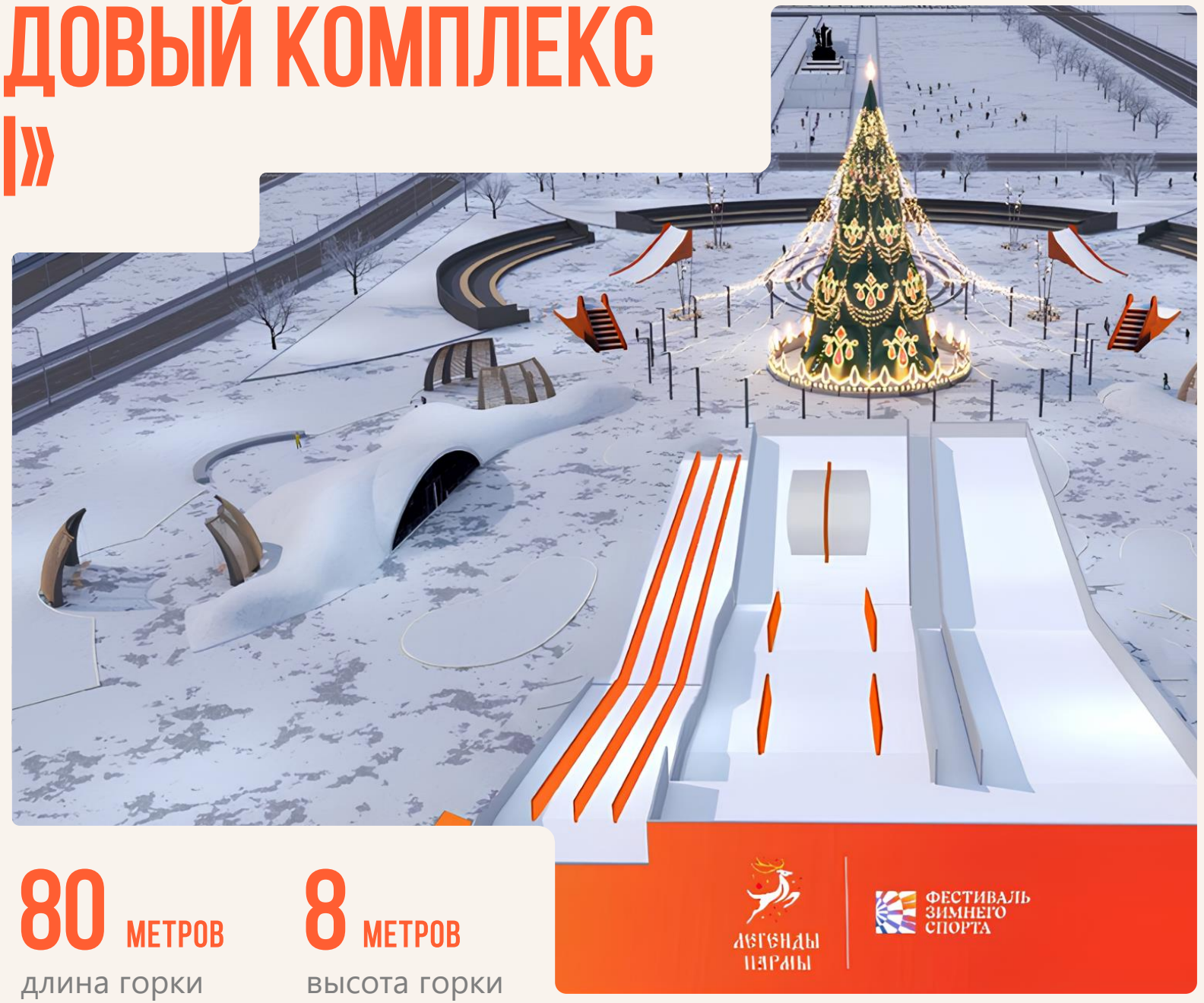

80 МЕТРОВ
длина горки

8 МЕТРОВ
высота горки

ЦЕНТРАЛЬНЫЕ МЕРОПРИЯТИЯ

Декабрь

Зажжение огней на центральной новогодней ели

Новогодняя программа на Даче Деда Мороза

Главная городская елка

Поезд Деда Мороза

Открытие ледового комплекса



Январь

Интерактивный досуг в ледовом комплексе

Работа приемной Деда Мороза на набережной реки Камы

Празднование Рождества в ледовом комплексе и учреждениях культуры

31 декабря – 1 января

Новогодняя ночь на эспланаде



В ПЕРМИ ВСЁ РЕАЛЬНО!